

LE ALLERGIE SONO UN PESO?

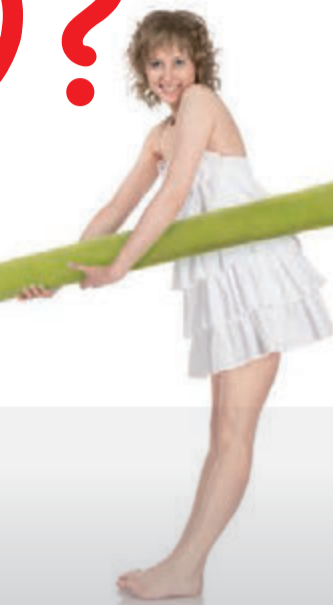

In Italia il **25%** della popolazione soffre di rinite allergica e il **5%** soffre di asma

TEST PER LA RILEVAZIONE DELLE ALLERGIE ALIMENTARI E RESPIRATORIE

3 tipologie di test da

- **20** Allergeni alimentari
- **20** Allergeni inalanti
- **10** Allergeni alimentari e **10** Allergeni inalanti



PER INFORMAZIONI E PRENOTAZIONI RIVOLGERSI ALLA RECEPTION
O CHIAMARE IL CENTROMEDICO VALCERESIO SRL AL 0332 850378

TEST PER LA RILEVAZIONE DELLE ALLERGIE ALIMENTARI E RESPIRATORIE

ELENCO DEGLI ALLERGENI ANALIZZATI

TEST ALLERGIE ALIMENTI

20 Allergeni alimentari



- | | | | |
|------------------|-------------------|----------------------|--------------------------|
| 1. LATTE | 6. SOIA | 11. LIEVITO DI BIRRA | 16. MERLUZZO |
| 2. TUORLO D'UOVO | 7. PISELLI | 12. CIPOLLA | 17. TONNO |
| 3. ALBUME D'UOVO | 8. ARACHIDI | 13. SEDANO | 18. POLPO |
| 4. GRANO | 9. FAGIOLO BIANCO | 14. GAMBERO | 19. FORMAGGIO MOLLE |
| 5. MAIS | 10. POMODORO | 15. GRANCHIO | 20. FORMAGGIO FERMENTATO |

TEST ALLERGIE INALANTI

20 Allergeni respiratori



- | | | | |
|--------------------------|--------------------------|----------------------|------------------------|
| 1. DERM. PTERONYSSINUS | 6. CLADOSPORIUM HERBARUM | 11. VELENO DI VESPE | 16. QUERCIA |
| 2. DERM. FARINAE | 7. FORFORA DI CANE | 12. LATTICE DI GOMMA | 17. OLIVO |
| 3. ACARO SIRO | 8. MIX GRAMINACEE | 13. BETULLA | 18. PLATANO |
| 4. ALTERNARIA ALTERNATA | 9. MIX POLLINI DA ERBA | 14. ACERO | 19. POLVERE DI CASA |
| 5. ASPERGILLUS FUMIGATUS | 10. VELENO D'API | 15. PIOPPO | 20. EPITELIO DEL GATTO |

TEST ALLERGIE ALIMENTI E INALANTI

10 Allergeni alimentari + 10 respiratori



- | | | | |
|--------------------------|---------------------|--------------|--------------|
| 1. ACARO | 6. BETULLA | 11. LATTE | 16. GAMBERO |
| 2. ALTERNARIA ALTERNATA | 7. PIOPPO | 12. ALBUME | 17. ARACHIDI |
| 3. ASPERGILLUS FUMIGATUS | 8. OLIVO | 13. TUORLO | 18. CACAO |
| 4. MIX GRAMINACEE | 9. PLATANO | 14. POMODORO | 19. MAIALE |
| 5. MIX POLLINI DA ERBA | 10. FARINA DI GRANO | 15. LIEVITO | 20. MANZO |